

URBANISTIČKI PROJEKAT

za izgradnju fabričkog kompleksa za obradu paperja i šivenje konfekcije u Južnoj Industrijskoj Zoni u Novom Miloševu na parceli 8947/16, KO Novo Miloševo

LEGENDA IZ PPNOB:

	ПОСТОЈЕЋА ГРАЂЕВИНСКОГ ПОДРУЧЈА НАСЕЉА
	ГРАНИЦА ПЛАНИРАНОГ ШИРЕЊА ГРАЂЕВИНСКОГ ПОДРУЧЈА НАСЕЉА
	ЗОНА ЦЕНТРАЛНИХ САДРЖАЈА
①	ОСНОВНА ШКОЛА
②	ПОШТА
③	АМБУЛАНТА
④	ПОЛИЦИЈСКА СТАНИЦА
⑤	ДОМ КУЛТУРЕ
⑥	МЕСНА ЗАЈЕДНИЦА
⑦	МЕСНА КАНЦЕЛАРИЈА
⑧	УПРАВА ЈАВНОГ КОМУНАЛНОГ ПРЕДУЗЕЋА
⑩	КОМПЛЕКСИ ВЕРСКИХ ОБЈЕКТА
СПЦ	СРПСКА ПРАВОСЛАВНА ЦРКВА
РКТЦ	РИМОКАТОЛИЧКА ЦРКВА
⑪	ПРЕДШКОЛСКА УСТАНОВА
⑫	МУЗЕЈ-КОТАРКА И ЖИТНИ МАГАЦИН
	ЗОНА СТАНОВАЊА
	ЗОНА РАДНИХ САДРЖАЈА (постојећа / планирана)
	ЗОНА СПОРТА И РЕКРЕАЦИЈЕ (фудбалско игралиште, мали спортови)
	ФУДБАЛСКО ИГРАЛИШТЕ, МАЛИ СПОРТОВИ (постојећа / планирана)
	КОМПЛЕКС "WELLNESS RESORT"-а У ГРАНИЦАМА ГРАЂЕВИНСКОГ ПОДРУЧЈА НАСЕЉА (планирана)
	ТУРИСТИЧКА ЗОНА ПРОШИРЕЊА (КОМПЛЕКС "WELLNESS RESORTA"; ЗОНА ПОЉОПРИВРЕДНИХ ДЕЛАТНОСТИ У СВРХУ ТУРИЗМА - ВИНОГРАДИ, ВОЊЊАЦИ И СЛ.; ГОЉЕ ТЕРЕН И ДР.) (планирана)
	ЗОНА ЗАШТИТЕ ДВОРЦА
	КОМУНАЛНИ САДРЖАЈИ
	ЗЕЛЕНА ПИЈАЦА
	ВАШАРИШТЕ
	ГРОБЉЕ
	СТАРО ЈЕВРЕЈСКО ГРОБЉЕ
	ПАРК
	ВОДОВОДНИ БУНАР
	КАНАЛ АТМОСФЕРСКЕ КАНАЛИЗАЦИЈЕ
	САОБРАЋАЈНА ИНФРАСТРУКТУРА
	ДРЖАВНИ ПУТ I РЕДА бр. 3 (постојећа / планирана)
	ПОСТОЈЕЋИ ОПШТИНСКИ ПУТ / ПЛАНИРАНИ ПУТНИ ПРАВАЦ РЕГИОНАЛНОГ ЗНАЧАЈА
	ОПШТИНСКИ ПУТ
	УЛИЦА
	СТАЦ. km 121+860 СТАЦИОНАЖА ДРЖАВНОГ ПУТА I РЕДА бр. 3 НА УЛАЗУ/ИЗЛАЗУ ИЗ ГРАЂЕВИНСКОГ ПОДРУЧЈА НАСЕЉА
	ЈЕДНОКОЛОСЕЧНА НЕЕЛЕКТРИФИЦИРАНА ЖЕЛЕЗНИЧКА ПРУГА
	ЖС ЖЕЛЕЗНИЧКА СТАНИЦА
	ЗЕЛЕНИЛО
	ЗЕЛЕНЕ ПОВРШИНЕ ЈАВНОГ КОРИШЋЕЊА

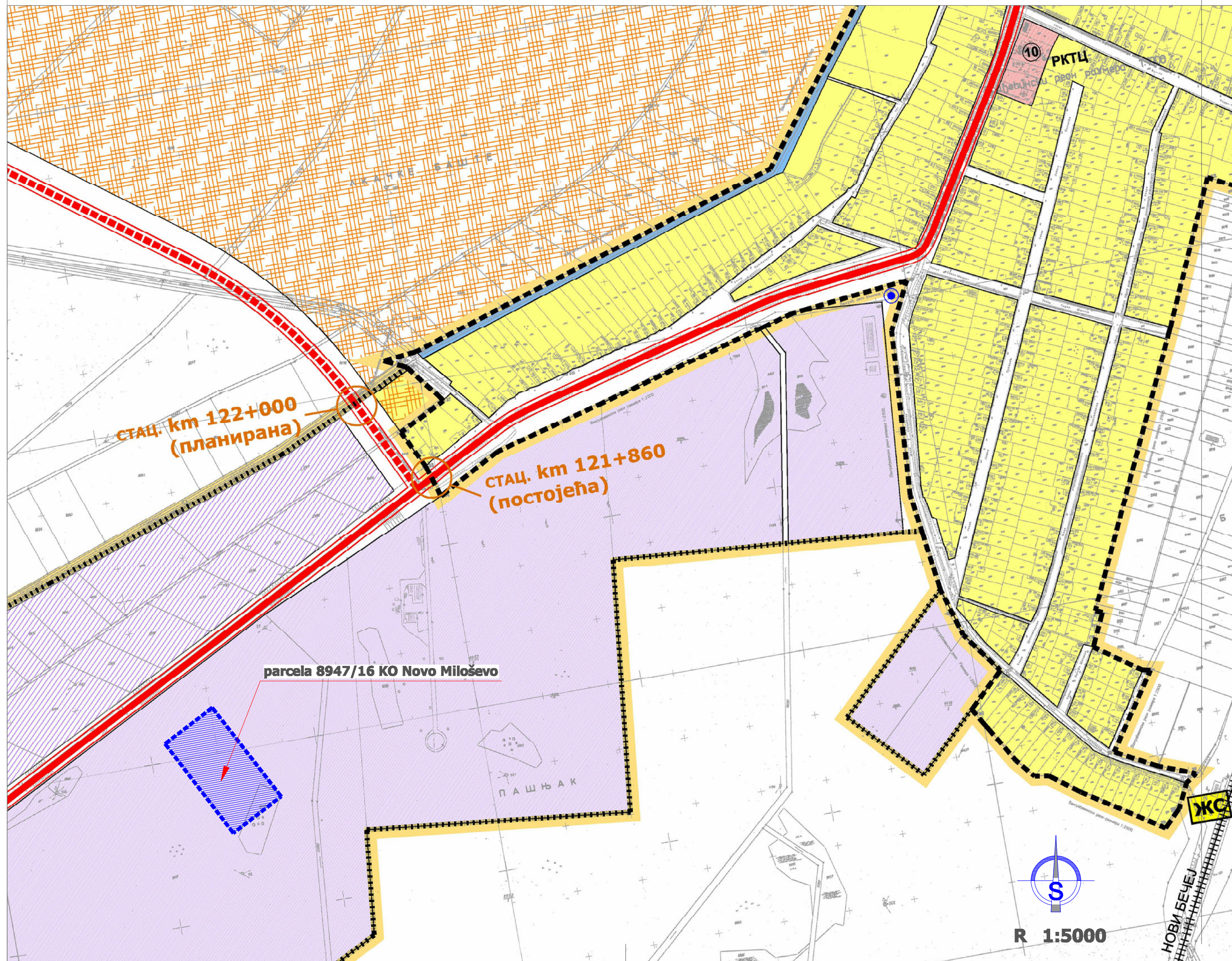

URBANIZAM MILOŠEVO
 BIRO ZA PROJEKTOVANJE I INŽENJERING
 tel.: 023/781-394

odgovorni urbanista
Rade Avramov,
 dipl.inž.arh.
 licenca broj
 200 1443 14

URBANISTIČKI PROJEKAT
 Urbanističko - arhitektonske razrede lokacije
 za izgradnju fabričkog kompleksa za obradu paperja i šivenje konfekcije
 u Južnoj Industrijskoj Zoni u Novom Miloševu na parceli 8947/16, KO Novo Miloševo

Investitor
"DAN-RAN FEATHERS" d.o.o.,
 ul. Generala Drapšina br. 22, Novo Miloševo

prilog
 IZVOD IZ PROSTORNOG PLANA OPŠTINE NOVI BEČEJ
 planirana namena prostora za koridorima za saobraćajnu infrastrukturu

NOVO MILOŠEVO; Žarka Zrenjanina br. 54 broj projekta: U 01/2018 razmera R 1:5000 NOVO MILOŠEVO; jul 2018 LIST BR. 1



URBANISTIČKI PROJEKAT
 za izgradnju fabričkog kompleksa za obradu paperja i šivenje
 konfekcije u Južnoj Industrijskoj Zoni u Novom Miloševu na
 parceli 8947/16, KO Novo Miloševo

LEGENDA IZ PDR JUŽNA INDUSTRIJSKA ZONA NOVO MILOŠEVO:

- - - - - ГРАНИЦА ОБУХВАТА ПЛАНА
- · - · - ГРАНИЦА ИНДУСТРИЈСКЕ ЗОНЕ
- ГРАНИЦА ПАРЦЕЛЕ

- ОЗНАКЕ ПАРЦЕЛА**
- A** ПАРЦЕЛА ЈАВНИХ ПОВРШИНА РАДНЕ ЗОНЕ
- а, б, ...** ГРАЂЕВИНСКЕ ПАРЦЕЛЕ РАДНИХ КОМПЛЕКСА
- Б, В** ПАРЦЕЛЕ ЈАВНИХ ПОВРШИНА ВАН ОБУХВАТА ПЛАНА
- 13120** БРОЈ ПОСТОЈЕЋЕ КАТАСТАРСКЕ ПАРЦЕЛЕ

- РАДНЕ ПОВРШИНЕ**
- ПОВРШИНЕ ПОД ПАРЦЕЛАМА РАДНИХ КОМПЛЕКСА

- САОБРАЋАЈНА ИНФРАСТРУКТУРА**
- ДРУМСКИ САОБРАЋАЈ**
- ДРЖАВНИ ПУТ I РЕДА БРОЈ 3
- ПРИСТУПНА САОБРАЋАЈНИЦА ИНДУСТРИЈСКЕ ЗОНЕ
- AC АУТОБУСКО СТАЈАЛИШТЕ
- ГРАНИЦА ЗАШТИТНОГ ПОЈАСА ДРЖАВНОГ ПУТА I РЕДА

- НЕМОТОРНИ САОБРАЋАЈ**
- БИЦИКЛИСТИЧКА СТАЗА
- ПЕШАЧКА СТАЗА

- ЗЕЛЕНИЛО**
- ЗАШТИТНО ЗЕЛЕНИЛО
- ТРАВНАТЕ ПОВРШИНЕ - ИНФРАСТРУКТУРНИ КОРИДОРИ
- ДРВОРЕД
- ▲
0 ТРИГОНОМЕТРИЈСКА ТАЧКА 4. РЕДА

ПЛАН И-4-7-3



NOVO MILOŠEVO; Žarka Zrenjanina br. 54

odgovorni urbanista
 Rade Avramov,
 dipl.inž.arh.
 licenca broj
 200 1443 14



Aspruc & Poje

Investitor
 "DAN-RAN FEATHERS" d.o.o.,
 ul. Generala Drapšina br. 22, Novo Miloševo

prilog

IZVOD IZ PDR JUŽNE INDUSTRIJSKE ZONE NOVO MILOŠEVO
 plan prevladujuće namene površina, saobraćaja i zelenila

broj projekta: U 01/2018

veličina R 1:2500

NOVO MILOŠEVO; jul 2018

LIST BR. 2

LIST BR. 2

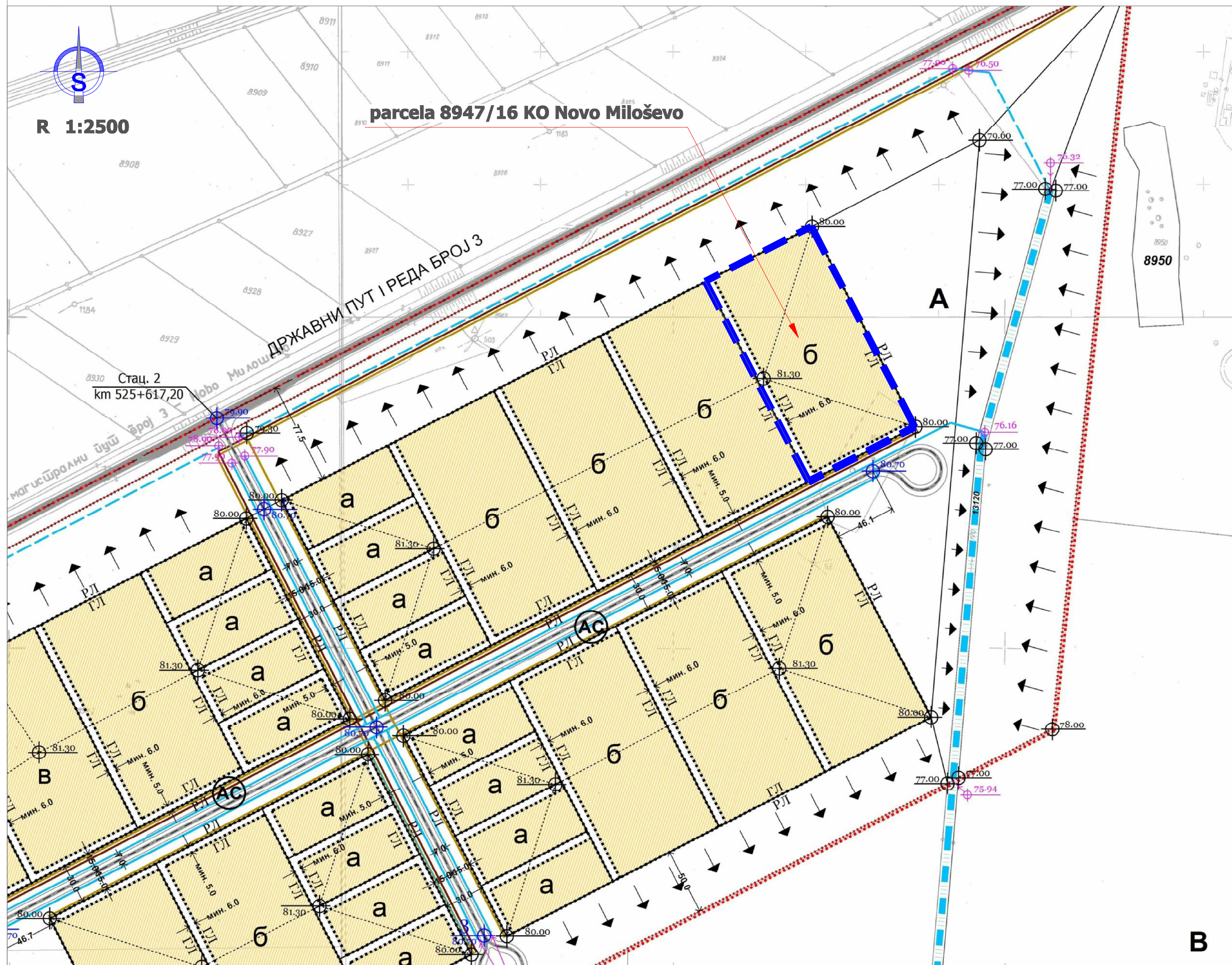

URBANISTIČKI PROJEKAT
 za izgradnju fabričkog kompleksa za obradu paperja i šivenje
 konfekcije u Južnoj Industrijskoj Zoni u Novom Miloševu na
 parceli 8947/16, KO Novo Miloševo

LEGENDA IZ PDR JUŽNA INDUSTRIJSKA ZONA NOVO MILOŠEVO:

- САОБРАЋАЈНА ИНФРАСТРУКТУРА**
- ДРУМСКИ САОБРАЋАЈ**
- DRŽAVNI PUT I REĐA BROJ 3
 - ПРИСТУПНА САОБРАЋАЈНИЦА ИНДУСТРИЈСКЕ ЗОНЕ
 - АУТОБУСКО СТАЈАЛИШТЕ (AC)
- НЕМОТОРНИ САОБРАЋАЈ**
- БИЦИКЛИСТИЧКА СТАЗА
 - ПЕШАЧКА СТАЗА
- РЕГУЛАЦИЈА И НИВЕЛАЦИЈА**
- РЕГУЛАЦИОНА ЛИНИЈА / ГРАЂЕВИНСКА ЛИНИЈА
 - ПОВРШИНА ПАРЦЕЛЕ НА КОЈОЈ СЕ МОГУ ГРАДИТИ ОБЈЕКТИ
 - ВИСИНСКА КОТА ТЕРЕНА
 - КОТА НИВЕЛЕТЕ САОБРАЋАЈНИЦЕ
- ВОДОПРИВРЕДНА ИНФРАСТРУКТУРА**
- ОДВОЂЕЊЕ АТМОСФЕРСКИХ ВОДА**
- ПОСТОЈЕЋИ МЕЛИОРАЦИОНИ КАНАЛ
 - НЕИЗГРАЂЕН ПРОЈЕКТОВАНИ МЕЛИОРАЦИОНИ КАНАЛ
 - ПЛАНИРАНА ЗАТВОРЕНА КАНАЛИЗАЦИЈА АТМОСФЕРСКИХ ВОДА
 - ПЛАНИРАНИ ОТВОРЕНИ КАНАЛ АТМОСФЕРСКИХ ВОДА
 - КОТА ДНА КАНАЛА / ЦЕВИ АТМОСФЕРСКЕ КАНАЛИЗАЦИЈЕ

URBANIZAM MILOŠEVO
 BIRO ZA PROJEKTOVANJE I INŽENJERING
 tel.: 023/781-394
 NOVO MILOŠEVO; Žarka Zrenjanina br. 54

odgovorni urbanista
Rade Avramov,
 dipl.inž.arh.
 licenca broj
 200 1443 14

pečat i potpis odgovornog ista
Рале Н. Аврамов
 дипло. инжењ. арх.
 200 1443 14
 ОДГОВОРНИ УРБАНИСТА

URBANISTIČKI PROJEKAT
 Urbanističko - arhitektonske razrade lokacije
 za izgradnju fabričkog kompleksa za obradu paperja i šivenje konfekcije
 u Južnoj Industrijskoj Zoni u Novom Miloševu na parceli 8947/16, KO Novo Miloševo

Investitor
"DAN-RAN FEATHERS" d.o.o.,
 ul. Generala Drapšina br. 22, Novo Miloševo

prilog
 IZVOD IZ PDR JUŽNE INDUSTRIJSKE ZONE NOVO MILOŠEVO
 plan saobraćajne infrastrukture, regulacije i nivelacije

razmera R 1:2500 | NOVO MILOŠEVO; jul 2018 | LIST BR. 2A

B

URBANISTIČKI PROJEKAT
za izgradnju fabričkog kompleksa za obradu paperja i šivenje
konfekcije u Južnoj Industrijskoj Zoni u Novom Miloševu na
parceli 8947/16, KO Novo Miloševo

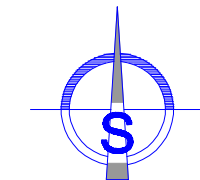

R 1:2500

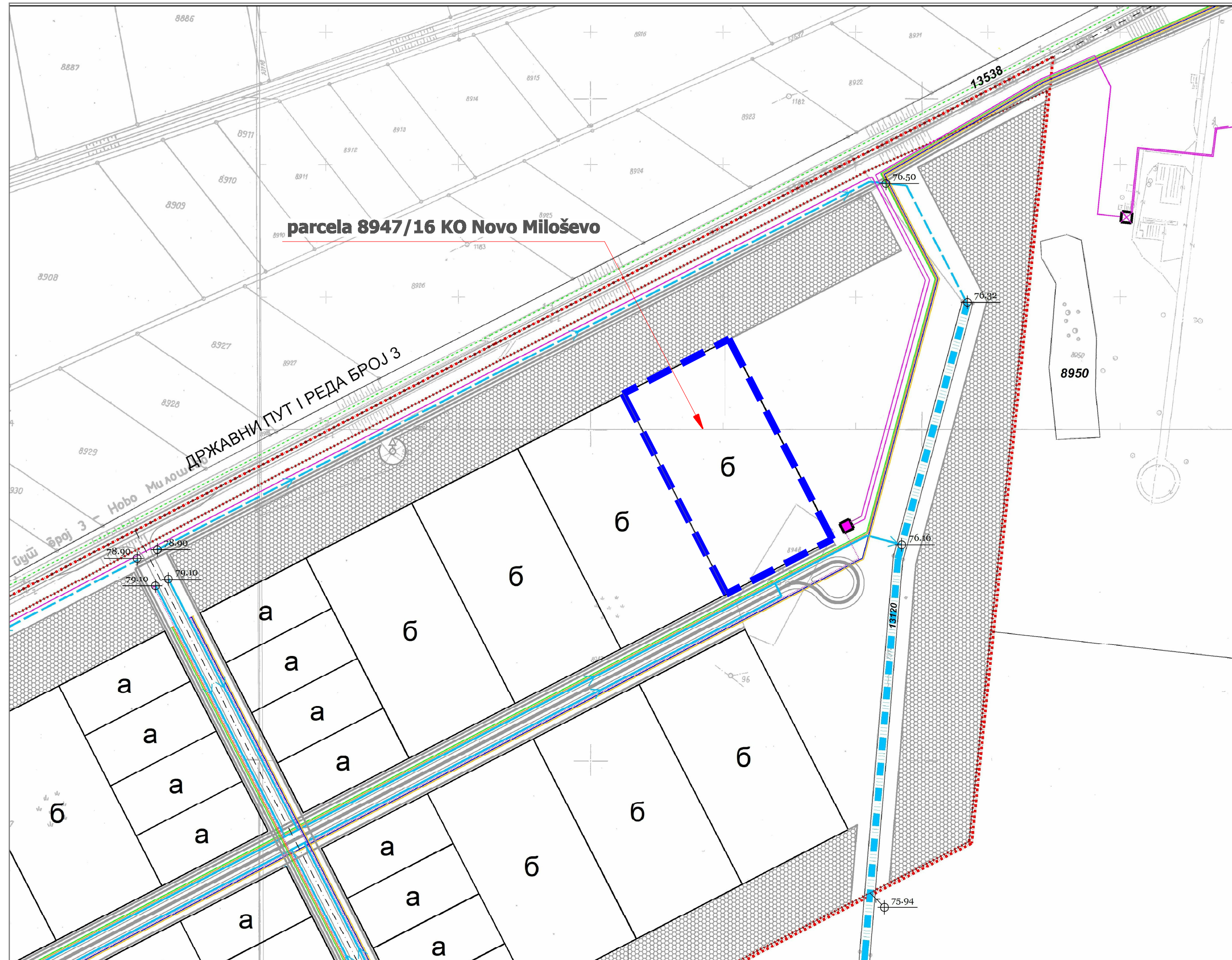

LEGENDA IZ PDR JUŽNA INDUSTRIJSKA ZONA NOVO MILOŠEVO:

ВОДОПРИВРЕДНА ИНФРАСТРУКТУРА

СНАБДЕВАЊЕ ВОДОМ

— ПЛАНИРАНИ ВОДОВОД

КАНАЛИЗАЦИЈА АТМОСФЕРСКИХ ВОДА

▬ ПОСТОЈЕЋИ МЕЛИОРАЦИОНИ КАНАЛ

▬ НЕИЗГРАЂЕН ПРОЈЕКТОВАНИ МЕЛИОРАЦИОНИ КАНАЛ

▬ ПЛАНИРАНА ЗАТВОРЕНА КАНАЛИЗАЦИЈА АТМОСФЕРСКИХ ВОДА

▬ ПЛАНИРАНИ ОТВОРЕНИ КАНАЛ АТМОСФЕРСКИХ ВОДА

⊕ 76.32 ПРОЈЕКТОВАНА КОТА ДНА КАНАЛА

ФЕКАЛНА КАНАЛИЗАЦИЈА

— ПЛАНИРАНИ ЦЕВОВОД ФЕКАЛНЕ КАНАЛИЗАЦИЈЕ

ЕЛЕКТРОЕНЕРГЕТСКА ИНФРАСТРУКТУРА

■ ПЛАНИРАНА ТС 20/0.4 kV

■ ПОСТОЈЕЋА ТС 20/0.4 kV

— ПЛАНИРАНИ 20 kV ЕЕ НАДЗЕМНИ ДАЛЕКОВОД

— ПЛАНИРАНИ 20 kV ЕЕ КАБЛОВСКИ ВОД

— ПЛАНИРАНИ 0.4kV ЕЕ КАБЛОВСКИ ВОД

▬ ПОСТОЈЕЋИ 20 kV ЕЕ НАДЗЕМНИ ДАЛЕКОВОД

▬ ПОСТОЈЕЋИ 20 kV ЕЕ КАБЛОВСКИ ВОД

ГАСНА ИНФРАСТРУКТУРА

— ПЛАНИРАНИ ГАСОВОД

ТТ ИНФРАСТРУКТУРА

▬ ПОСТОЈЕЋИ ОПТИЧКИ ТТ КАБЕЛ

▬ ПЛАНИРАНИ ТТ ВОД



NOVO MILOŠEVO; Žarka Zrenjanina br. 54

odgovorni urbanista
Rade Avramov,
dipl.inž.arh.
Ivanica broj
200 1443 14

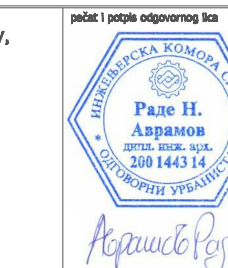

broj projekta: U 01/2018

Investitor
"DAN-RAN FEATHERS" d.o.o.,
ul. Generala Drapšina br. 22, Novo Miloševo

prilog
IZVOD IZ PDR JUŽNE INDUSTRIJSKE ZONE NOVO MILOŠEVO
plan tehničke infrastrukture

razmera R 1:2500

NOVO MILOŠEVO; jul 2018 LIST BR. 2B

URBANISTIČKI PROJEKT
za izgradnju fabričkog kompleksa za obradu papirja i šivenje konfekcije
u Južnoj Industrijskoj Zoni u Novom Miloševu na parceli 8947/16, KO
Novo Miloševo

R 1:500

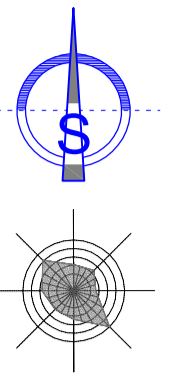

LEGENDA:

- OBUHVAT URBANISTIČKOG PROJEKTA
- GRANICA PARCELE
- REGULACIONA LINIJA
- GRADEVINSKA LINIJA
- OGRADA KOMPLEKSA

OBJEKTI:

- PLANIRANI OBJEKTI - PRVA FAZA
- PLANIRANI OBJEKTI - DRUGA FAZA
- PLANIRANI OBJEKTI - TREĆA FAZA
- PLANIRANI OBJEKTI - ČETVRTA FAZA

NAMENA PLANIRANIH OBJEKATA

1. PORTIRNICA P+0
2. POSLOVNO PROIZVODNI OBJEKAT P+1
3. PROIZVODNI POGON P+0
4. SKLADIŠTE GOTOVE ROBE P+0
5. KOTLARNICA P+0
6. POGON KONFEKCIJE SA SKLADIŠTEM P+0
7. POGON ZA PRIPREMU VODE P+0

- OSVJETLOVANJE
- TISLOBNA
- PUMPA STANICA
- SEPARATOR ANTIOPREKID VODE

8. MAGACINSKI PROSTOR P+0

SAOBRAĆAJ:

- PRISTUPNA SAOBRAĆAJNICA INDUSTRIJSKE ZONE
- UNUTRAŠNJE SAOBRAĆAJNICE - I II faza
- UNUTRAŠNJE SAOBRAĆAJNICE - III faza
- PARKING ZA PUTNIČKA VOZILA
- PEŠAČKI SAOBRAĆAJ
- OSTALE BETONSKE I ASFALTIRANE POVRŠINE
- JAVNA PEŠAČKA STAZA - TROTOAR (PLANIRANO)
- JAVNA BIKLISTIČKA STAZA (PLANIRANO)
- UNUTRAŠNJA LINIJA KRETANJA PROTIVPOŽARNOG VOZILA

ZELENILO:

- UREĐENE ZELENE POVRŠINE
- JAVNE ZELENE POVRŠINE
- ✱ LISTOPADNO DRVEĆE (LIPA, HRAST)
- ✱ ZIMZELENO DRVEĆE
- ✱ ŽBUNJE do 2,0m

OSTALI OBJEKTI:

- ◆ MESTO PREDVIĐENO ZA ODLAGANJE KOMUNALNOG OTPADA

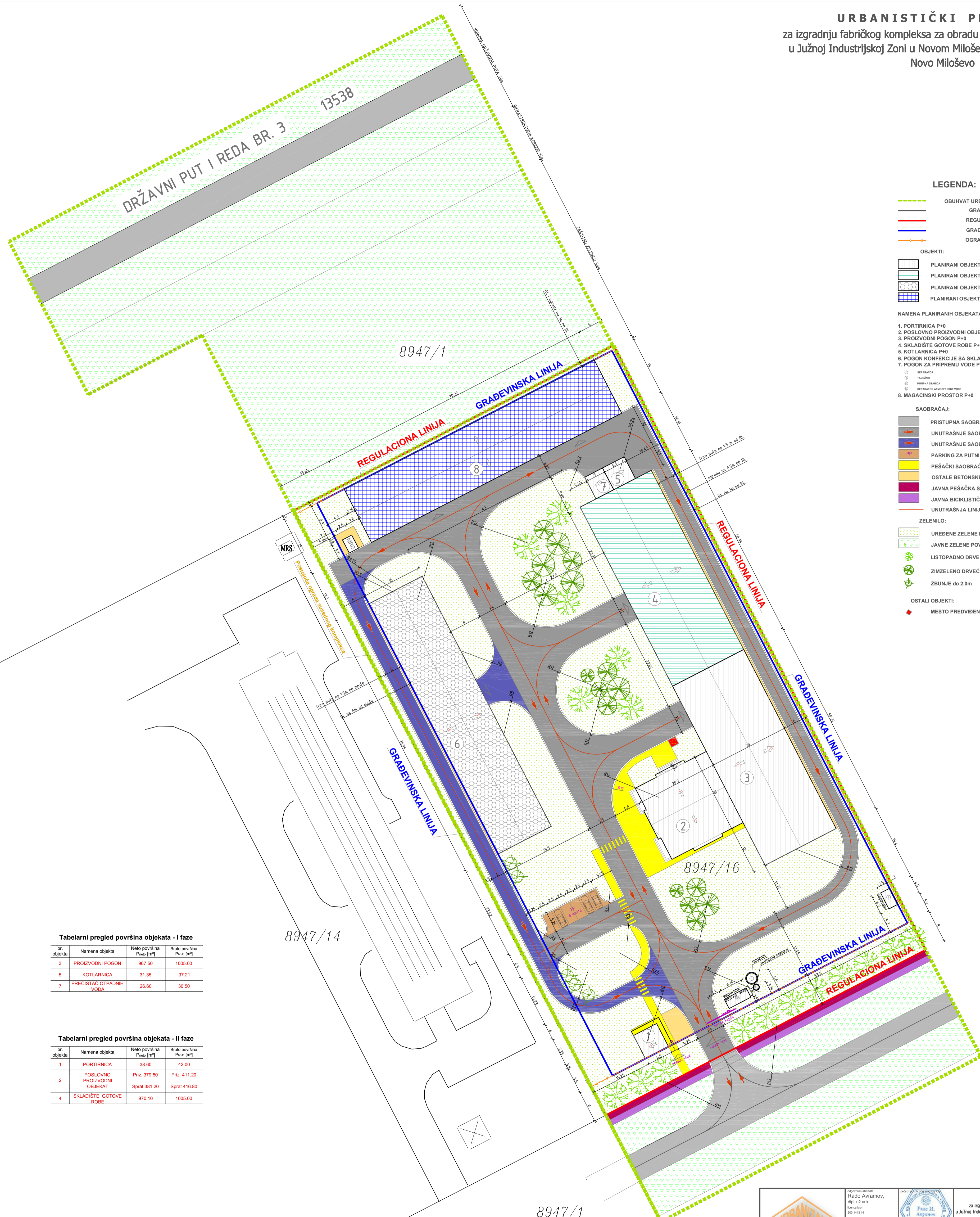

Tabelarni pregled površina objekata - I faze

br. objekta	Namena objekta	Neto površina Pneto [m ²]	Bruto površina Pbruto [m ²]
3	PROIZVODNI POGON	967.50	1005.00
5	KOTLARNICA	31.35	37.21
7	PREČISTAČ OTPADNIH VODA	26.60	30.50

Tabelarni pregled površina objekata - II faze

br. objekta	Namena objekta	Neto površina Pneto [m ²]	Bruto površina Pbruto [m ²]
1	PORTIRNICA	38.60	42.00
2	POSLOVNO PROIZVODNI OBJEKAT	Priz. 379.50 Sprat 381.20	Priz. 411.20 Sprat 416.80
4	SKLADIŠTE GOTOVE ROBE	970.10	1005.00

URBANIZAM MILOŠEVO
BIRO ZA PROJEKTOVANJE
INŽENJERING
tel.: 020/783-3884

odgovorni inženjer
Rade Avramov
dipi inž. arh.
brojovnik:
200 1443 14

Pava II. Arhitektura
odgovorni arhitekt
tel.: 020/783-3884

URBANISTIČKI PROJEKT
Urbanističko - arhitektonске razrade lokacije
za izgradnju fabričkog kompleksa za obradu papirja i šivenje konfekcije
u Južnoj Industrijskoj Zoni u Novom Miloševu na parceli 8947/16, KO Novo Miloševo

autor:
"DAN-RAN FEATHERS" d.o.o.
ul. Generala Draškovića br. 22, Novo Miloševo

PROJ:
KOMPOZICIONI PLAN SA REGULACIONIM,
SAOBRAĆAJNIM I PEJZAŽNIM REŠENJEM

NOVO MILOŠEVO; Žarka Zrenjanina br. 54 PROJEKTOVANJE: U 01/2018 LIST BR.: 3

URBANISTIČKI PROJEKT
 za izgradnju fabričkog kompleksa za obradu papperja i šivenje konfekcije
 u Južnoj Industrijskoj Zoni u Novom Miloševu na parceli 8947/16, KO
 Novo Miloševo

R 1:500

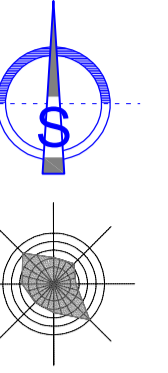

LEGENDA:

- OBUHVAT URBANISTIČKOG PROJEKTA
- GRANIČNA PARCELE
- REGULACIONA LINIJA
- OGRADA KOMPLEKSA

OBJEKTI:

NAMENA PLANIRANIH OBJEKATA

1. PORTIRNICA P+0
 2. POSLOVNO PROIZVODNI OBJEKAT P+1
 3. PROIZVODNI POGON P+0
 4. SKLADIŠTE GOTOVE ROBE P+0
 5. KOTLARNICA P+0
 6. POGON KONFEKCIJE SA SKLADIŠTEM P+0
 7. POGON ZA PRIPREMU VODE P+0
- ① STANOVANJE
 - ② TROKUTAK
 - ③ PUMPA STANICA
 - ④ STANOVANJE ZA VEŠTAČENJE I UČE
 - ⑤ MAGACINSKI PROSTOR P+0

--- ATMOSFERSKA KANALIZACIJA

Nivelacija:

- 78.50 KOTA POSTOJEĆEG TERENA
- +79.22 PLANIRANA KOTA PODA OBJEKTA
- OSE SAOBRAĆAJNICA
- +78.30 KOTE TEMENA SAOBRAĆAJNICA
- 0.34% PLANIRANI PODUŽNI PAD SAOBRAĆAJNICE
- SMER POPREČNOG PADA SAOBRAĆAJNICA



<p>BIRO ZA PROJEKTOVANJE I INŽENJERING</p> <p>tel.: 023/781-394</p>	<p>odgovorni arhitekta Rade Avramov, dipi inž. arh. brojovnik 200 3443 14</p>	<p>počet i potpis odgovornog sa </p>	<p>URBANISTIČKI PROJEKT Urbanističko - arhitektonske razrade lokacije za izgradnju fabričkog kompleksa za obradu papperja i šivenje konfekcije u Južnoj Industrijskoj Zoni u Novom Miloševu na parceli 8947/16, KO Novo Miloševo</p>
	<p>NOVO MILOŠEVO, Zarka Znanjina br. 54</p>	<p>projekat: U 01/2018</p>	<p>skica: R 1:500</p>

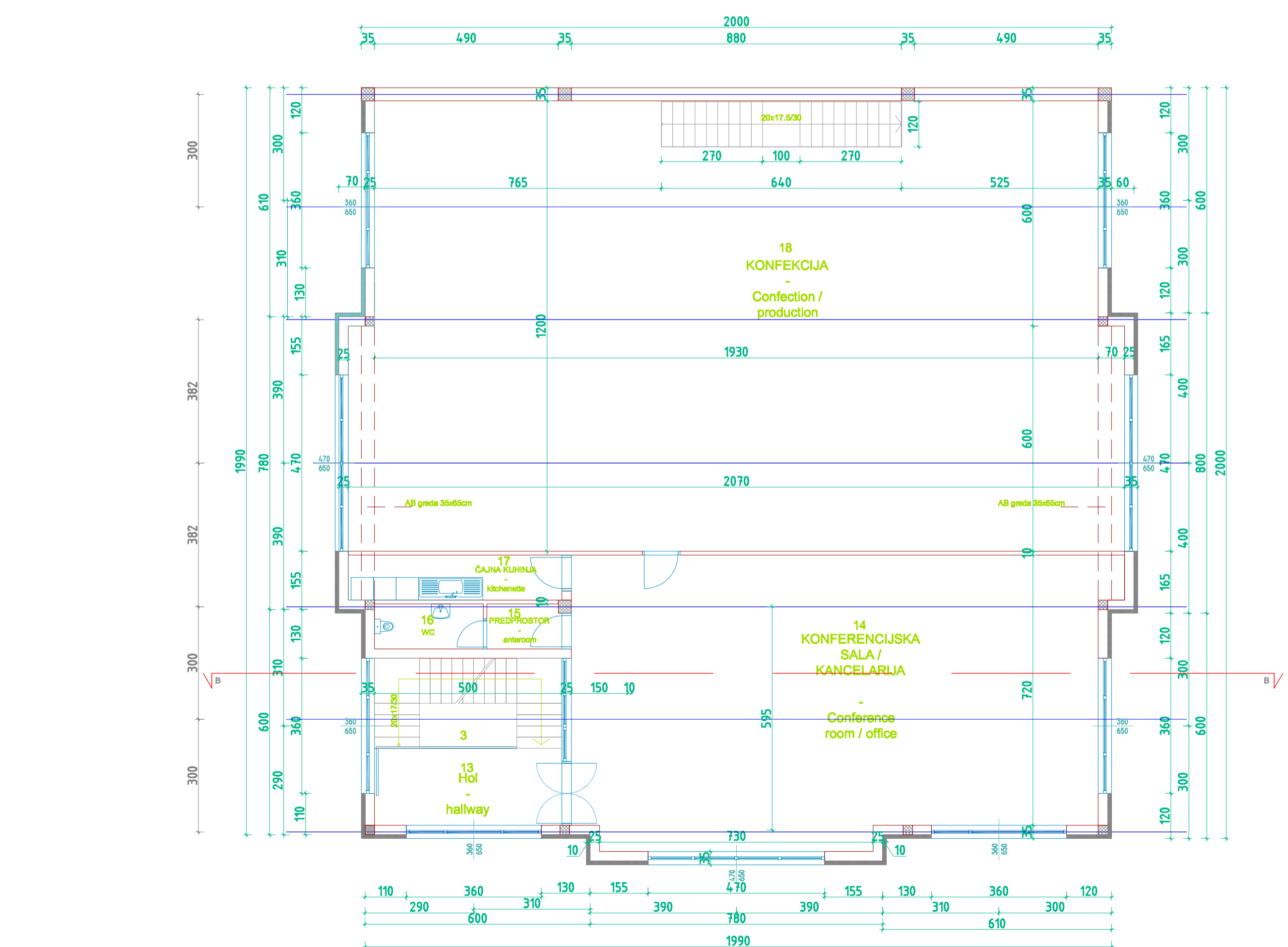
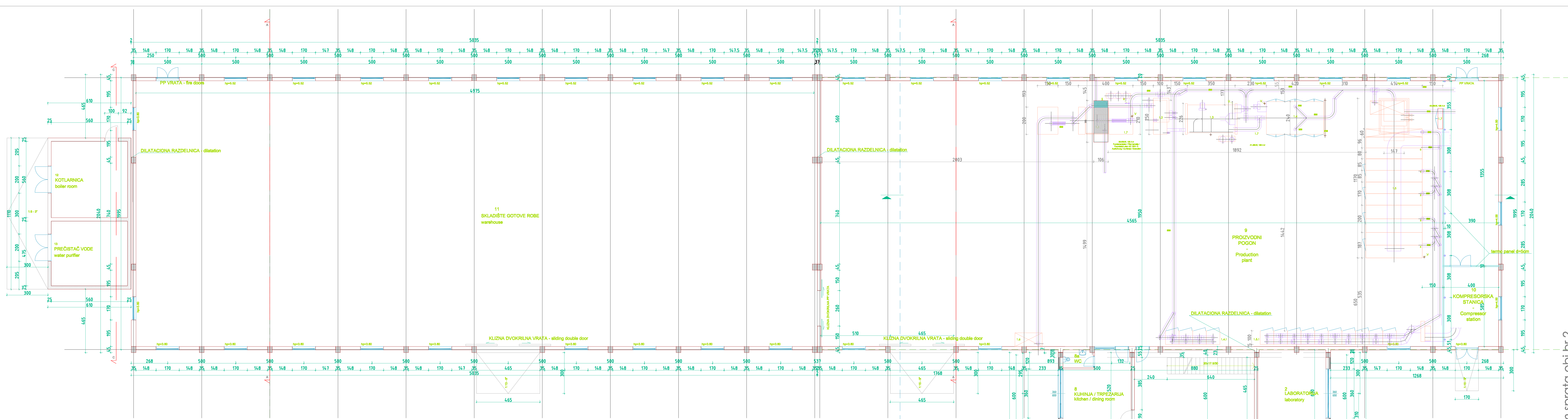

OBJEKAT BR 2 - POSLOVNO PROIZVODNO OBJEKAT

PREZEMLJE

redni br	namena	obrada poda	površina (m ²)	obim (m ³)
1	koridori	ker. pločice	254,70	70,60
2	laboratorija	ker. pločice	30,90	22,40
3	hol i ulaznica	ker. pločice	24,00	18,40
4	tuš i wc (muški / ženski)	ker. pločice	15,50	15,60
5	vetromotni	ker. pločice	10,70	14,70
6	kotlarnica	ker. pločice	9,00	13,00
7	garderoba	ker. pločice	6,40	10,60
8	kuhinja / trpezarija	ker. pločice	24,18	20,80
9a	wc	ker. pločice	2,84	7,05
NETO POVRSINA PREZEMLJA			379,50	
BRUTO POVRSINA PREZEMLJA			411,30	

SPRAT

redni br	namena	obrada poda	površina (m ²)	obim (m ³)
13	hol i ulaznica	ker. pločice	22,25	18,80
14	stari / kancelarija	ker. pločice	107,00	45,20
15	predprostor	ker. pločice	2,38	6,40
16	wc	ker. pločice	3,48	8,20
17	kuhinja	ker. pločice	6,84	13,80
18	konfekcija	ker. pločice	240,04	65,38
NETO POVRSINA SPRATA			382,00	
BRUTO POVRSINA SPRATA			416,80	
UKUPNA NETO POVRSINA OBJEKTA			761,50	
BRUTO RAZVJENA POVRSINA OBJEKTA			828,00	

OBJEKAT BR 3 - PROIZVODNI POGON

redni br	namena	obrada poda	površina (m ²)	obim (m ³)
9	proizvodnja	beton	940,70	138,50
10	kompresorska stanica	beton	25,80	20,80
NETO POVRSINA			966,50	
BRUTO POVRSINA			1008,00	

OBJEKAT BR 4 - SKLADIŠTE GOTOVE ROBE

redni br	namena	obrada poda	površina (m ²)	obim (m ³)
11	skladište	beton	970,10	138,50
NETO POVRSINA			970,10	
BRUTO POVRSINA			1008,00	

OBJEKAT BR 5 - KOTLARница

redni br	namena	obrada poda	površina (m ²)	obim (m ³)
12	kotlarnica	beton	31,35	22,40
NETO POVRSINA			31,35	
BRUTO POVRSINA			37,21	

OBJEKAT BR 7 - PREČISTAČ VODE

redni br	namena	obrada poda	površina (m ²)	obim (m ³)
13	prečišćivač	beton	36,6	20,70
NETO POVRSINA			36,6	
BRUTO POVRSINA			30,5	

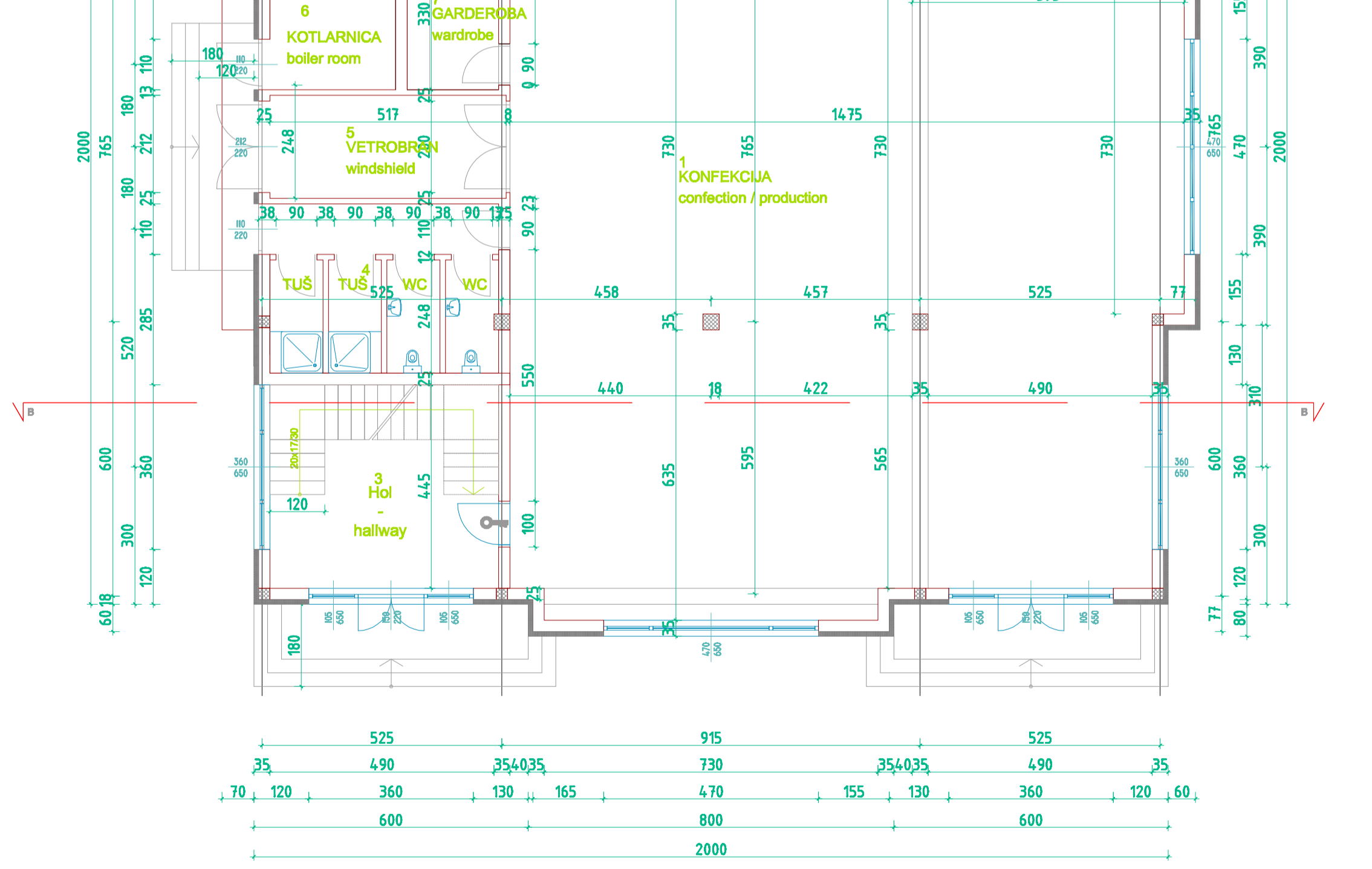

LEGENDA

- 1.1 Mašina za pranje
- 1.2 Silos - hranilica
- 1.3 Sušara - model parne i suve aparature
- 1.4 Hladnja i ispruživač / kombinovano
 - 1.4.1 Vakum
 - 1.4.2 Silos + vakum mašina za sortiranje
 - 1.5.1 Vakum
 - 1.5.2 Vakum
- 1.6 Purjenje za suhu robu
- 1.7 Elektro omar
- 1.8 Crevo filtera
- R Prikjučna voda
- S Zakon pare
- T Parni priključak
- U Kondenzat
- V Kompresovani vazduh

Fundament plan / Plan temelja / Foundation plan AC 1831- 0

Elektrischer Gesamtanschlusswert/
Elektrischer total connection value /
Ukupna vrednost elektro priključka -126kW; 3x380V / 50Hz

BRUTO PROJEKTOVANJE I INŽENJERING

NOVO MILOŠEVIĆ, Žarka Zmajevića br. 24

REPUBLIKA SRBIJA

URBANISTIČKI PROJEKAT

Urbanističko - arhitektonsko razrešenje lokacije za izgradnju fabričke kompleksa za obradu perja (perje konfekcije) u Južnoj Industrijskoj Zoni u Novom Miloševu na parceli 8947/16, NO Novo Miloševu

Uč. Generala Dragutina br. 22, Novo Miloševu

OSNOVA PRIZEMLJA OBJEKATA BR. 2, 3, 4, 5 I 7 sa osnovom sprata obj.br.2

NOVO MILOŠEVIĆ, jul 2018 LIST BR. 7

OSNOVA PRIZEMLJA OBJEKATA BR. 2, 3, 4, 5 I 7 sa osnovom sprata obj.br.2

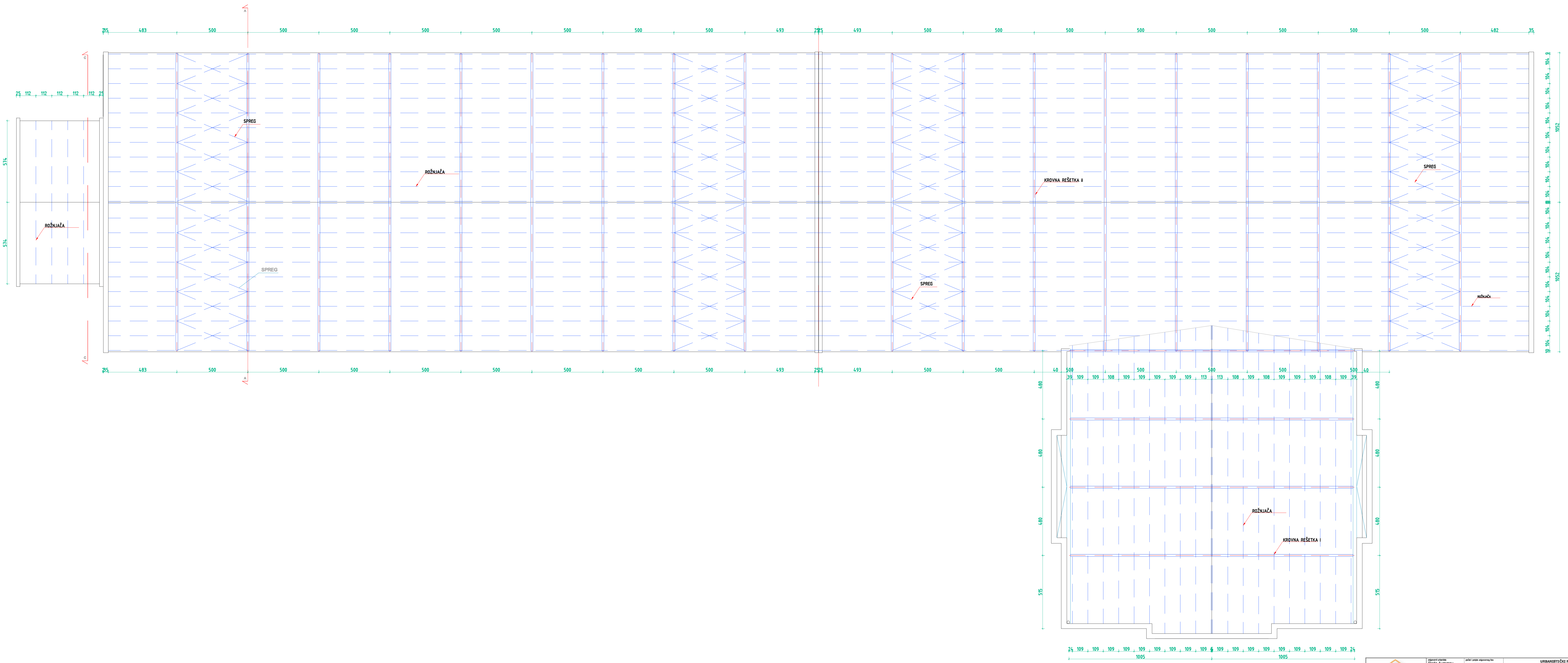

OSNOVA KROVNIH KONSTRUKCIJA OBJEKATA BR. 2, 3, 4, 5 i 7

	Izradio: Radeš Avramović Datum: 2024. 2024.		URBANISTIČKI PROJEKT za izradu i projektovanje konstrukcije za izgradnju fabričkog kompleksa sa ostalim objektima i devetnaest konifacije u Jadranskoj industrijskoj zoni u Novom Miloševu na parceli BR/16, KO Novo Miloševu
	Projektant: "DAN-RAN FEATHERS" d.o.o. ul. Generala Dragutina br. 22, Novo Miloševu		Objekat: OSNOVA KROVNIH KONSTRUKCIJA OBJEKATA BR. 2, 3, 4, 5 I 7 NOVO MILOŠEVO, Jula Zvezdara br. 24

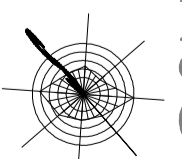

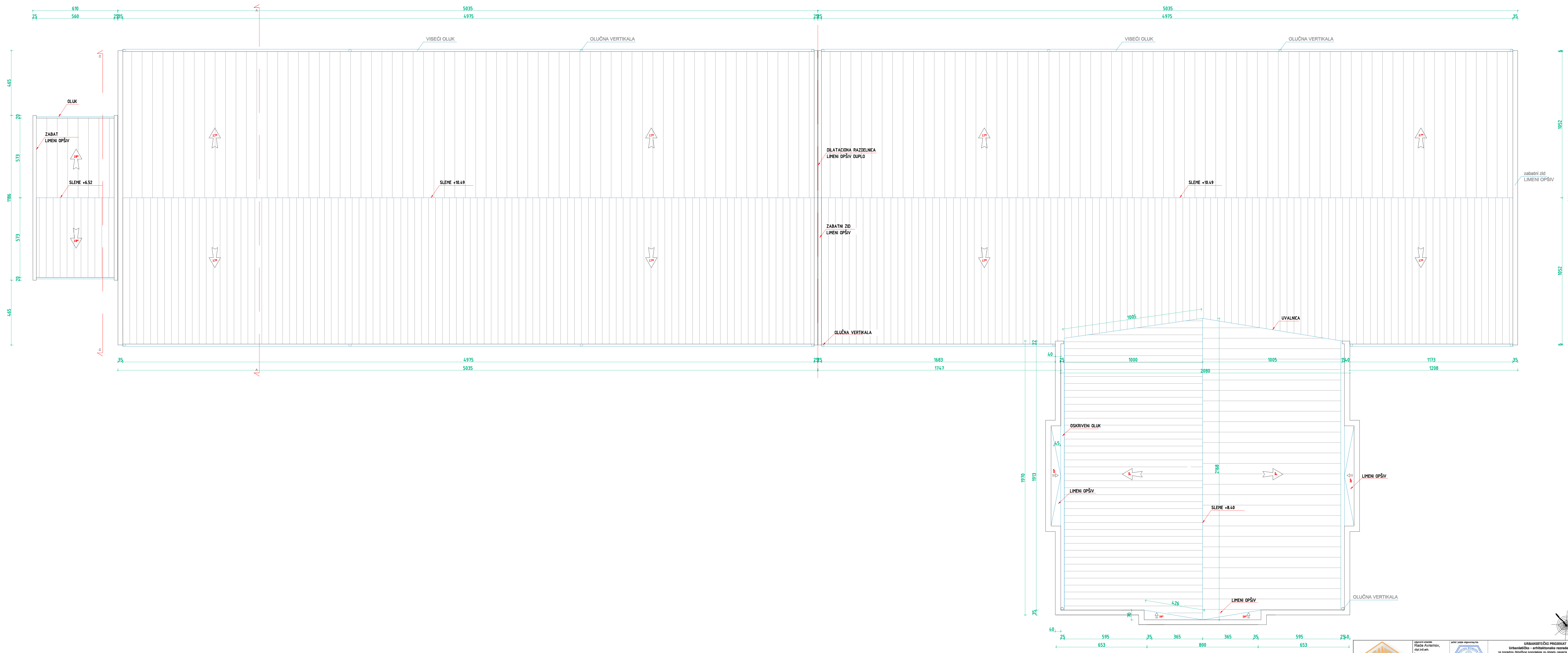

OSNOVA KROVNIH RAVNI OBJEKATA BR. 2, 3, 4, 5 i 7

	URBANISTI ČIČI PROJEKT URBANISTIČKO - ARHITEKTONSKO INŽENJERSKO IZ OBLASTI GRAĐEVINARSTVA I PROMETNEGA INŽENJERSTVA ul. Generala Dragutina br. 22, Novo Mesto		'DAN-RAN FEATHERS' d.o.o., ul. Generala Dragutina br. 22, Novo Mesto
	OSNOVA KROVNIH RAVNI OBJEKATA BR. 2, 3, 4, 5 i 7 NOVO MESTO, Janka Zvergovca br. 54 15.01.2018		OSNOVA KROVNIH RAVNI OBJEKATA BR. 2, 3, 4, 5 i 7 NOVO MESTO, jul 2018 LIST BR. 9

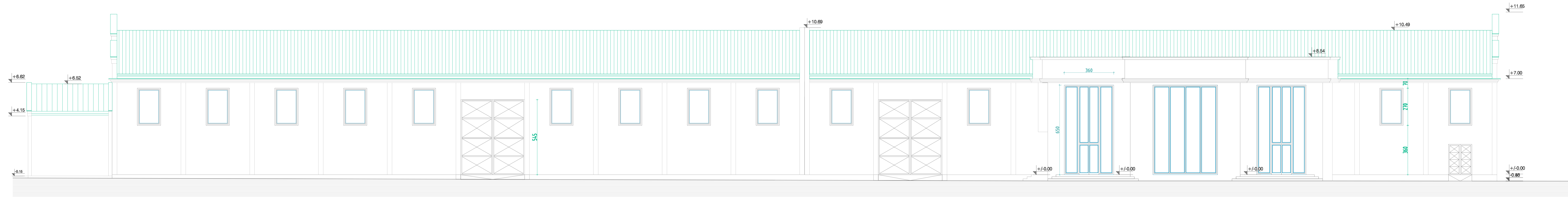

jugozapad



severozapad



jugoistok

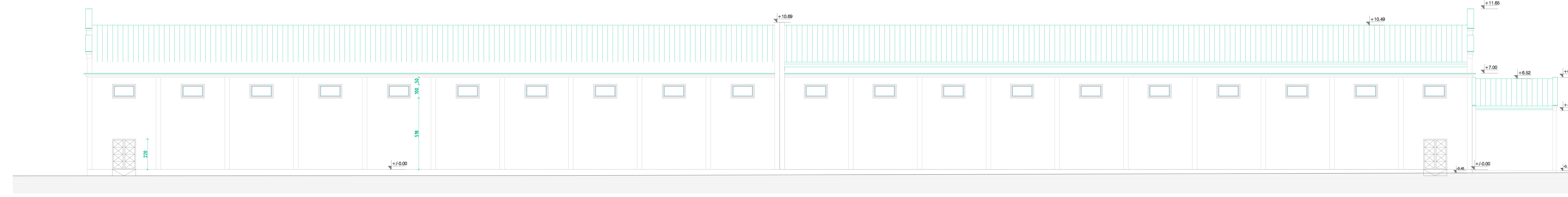

severoistok

IZGLEDI - FASADE OBJEKATA BR. 2, 3, 4, 5 I 7

	Razred Arhitekta Rade Avramović d.p.s. st. an.	Izdati prema odobrenju iz Republike Srbije Pismo FI Arhitekta 2018. godine	URBANISTIČKI PROJEKT Urbanističko - arhitektonsko rešenje lokacije za izgradnju fabričkog kompleksa sa ostvarenjem luke u okviru u Južnoj Industrijskoj Zoni u Novom Miloševu na parceli 8947/16, KO Novo Miloševu
	Inženjering tel: 023781-334 NOVO MILOŠEVO, Jarka Zvezgare br. 54	Projekat U 01/2018	"DAN-RAN FEATHERS" d.o.o., ul. Generala Dragutina br. 22, Novo Miloševu

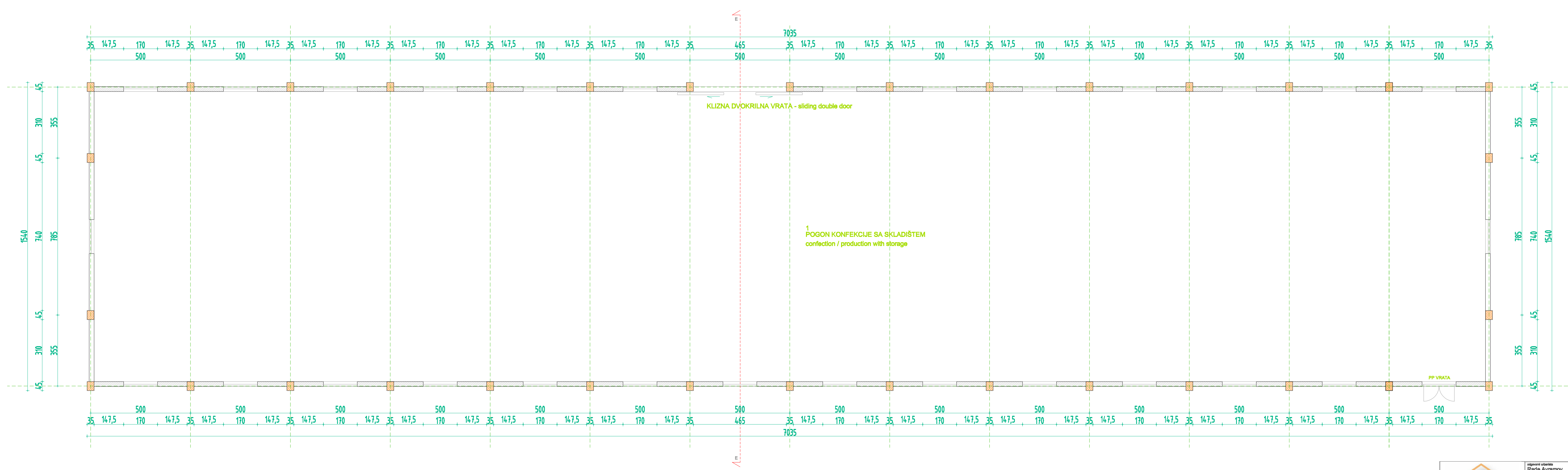
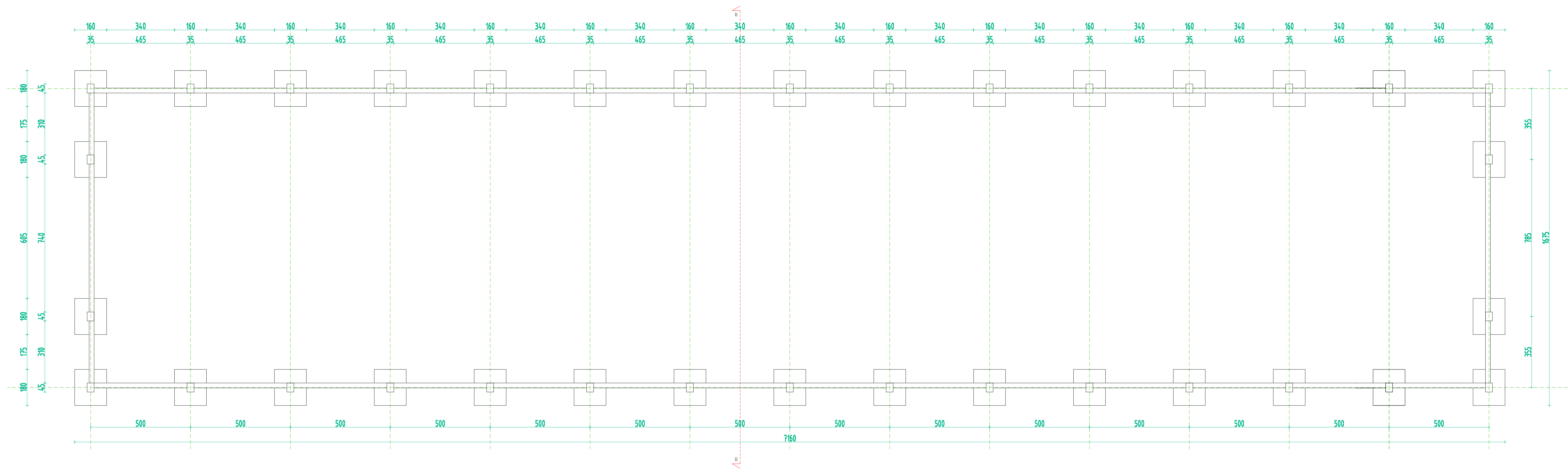

OSNOVE TEMELJA I PRIZEMLJA OBJEKTA BR. 6

OBJEKAT BR. 6 - POGON KONFEKCIJE SA SKLADIŠTEM			
redni br.	vrsta	izvršna pozicija	površina (m ²) / obim (m ³)
1	Pogon i skladište	beton	1009,92 / 168,30
NETO PLOVRSINA			1009,92
BRUTO PLOVRSINA			1092,28



URBANISTIČKI PROJEKT	
Urbanistički - arhitektonski razreda lokacije	
za izgradnju objekta kompleksa za obradu papira i štampanje konfekcije	
u Južnoj Industrijskoj Zoni u Novom Mestu na parceli 0917/16, KO Novo Mesto	
investitor	"DAN-RAN FRATHERS" d.o.o., ul. Generala Dapčevića br. 22, Novo Mesto
projekat	
OSNOVE TEMELJA I PRIZEMLJA OBJEKTA BR. 6	
skala	R 1:100
datum	NOVO MESTO, 14. 2018
list	LIST BR. 13

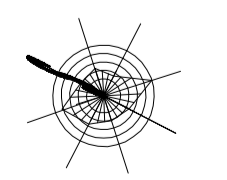

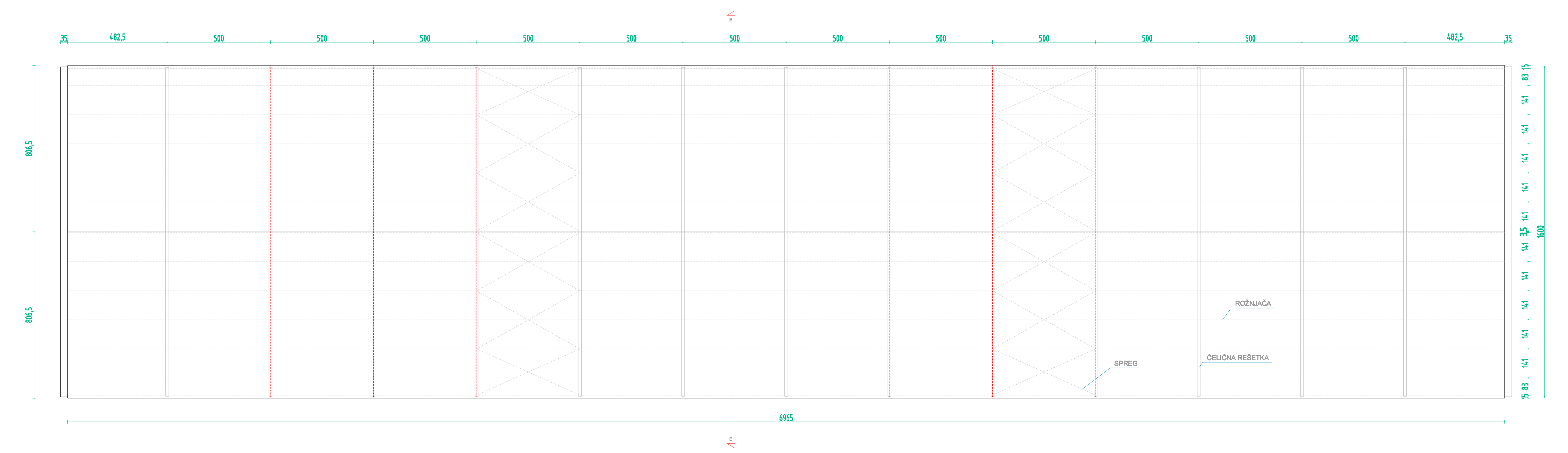
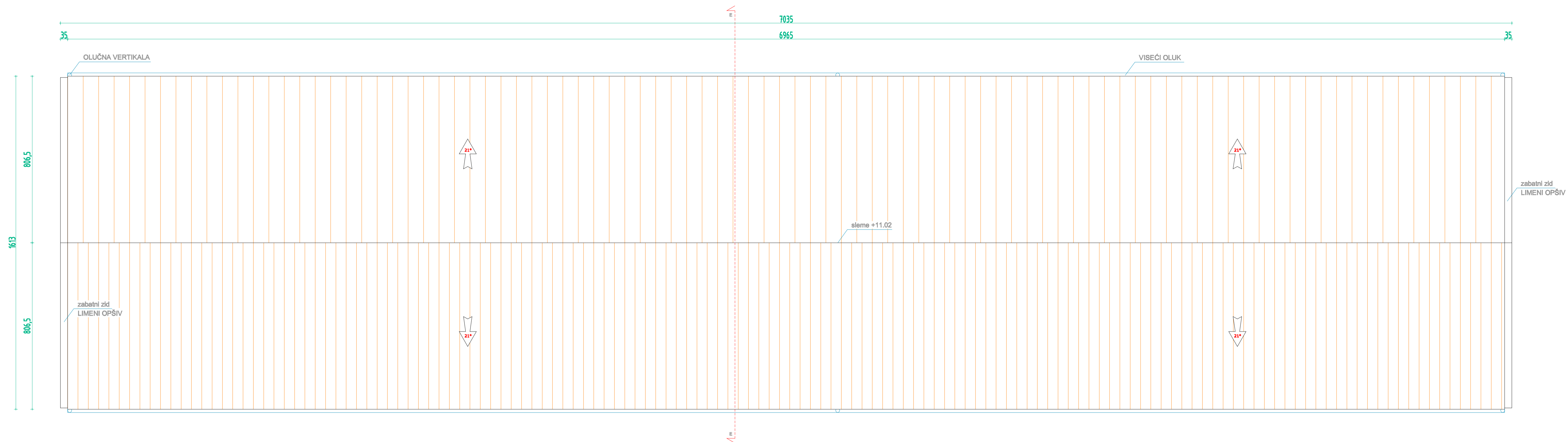

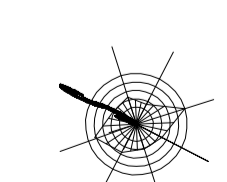

OSNOVE KROVNE KONSTRUKCIJE I KROVNIH RAVNI OBJEKTA BR. 6

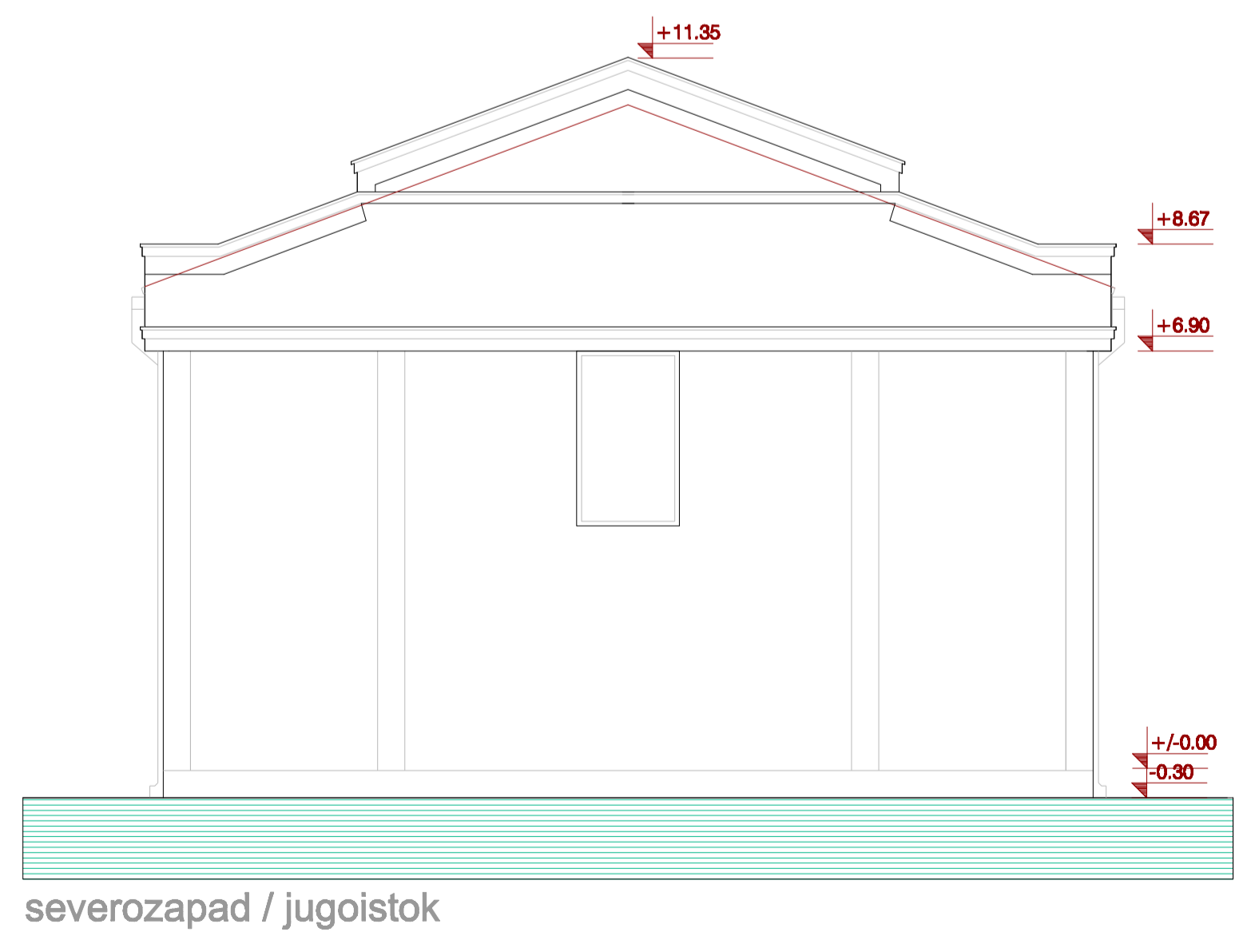
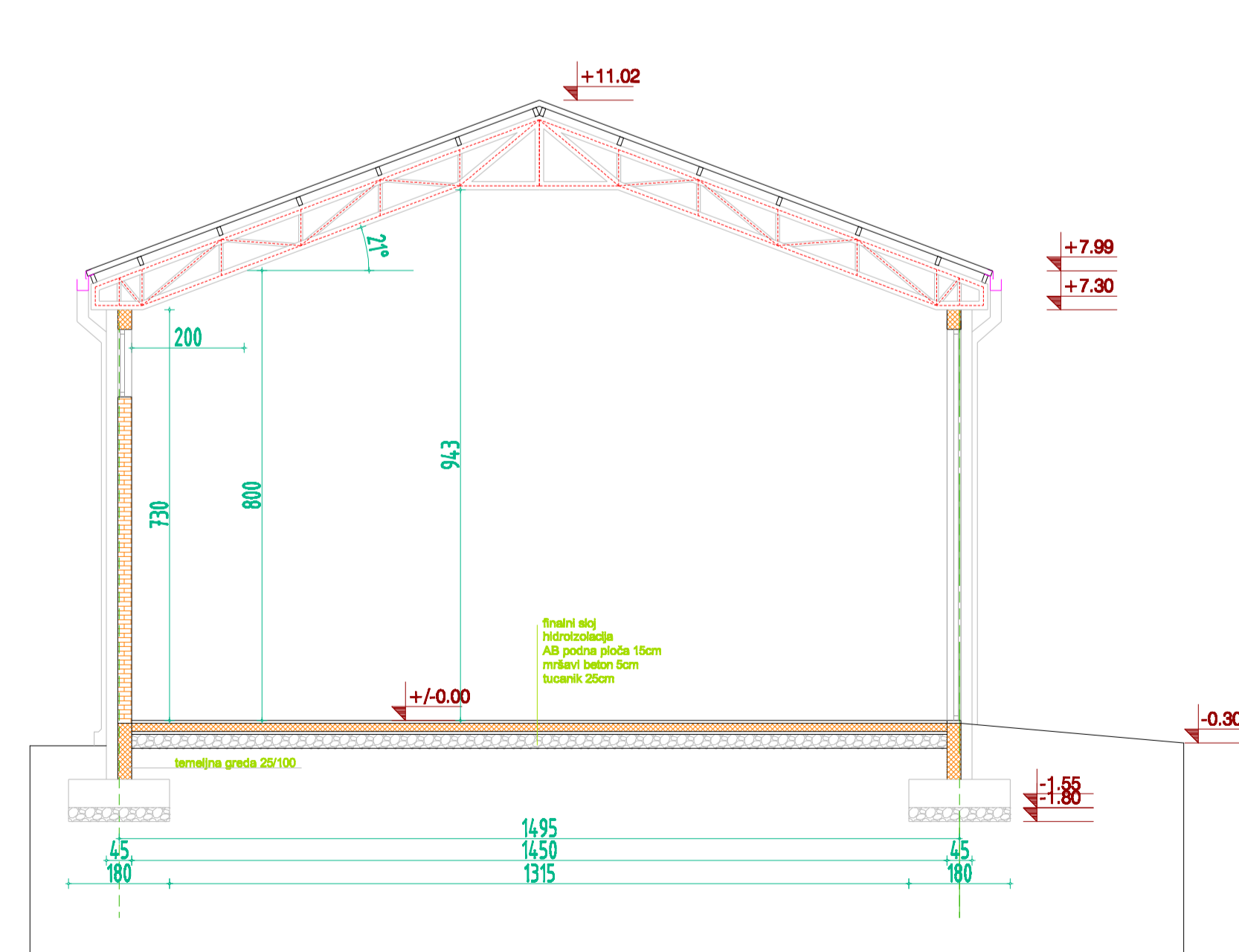

 <p>BIRO ZA PROJEKTOVANJE I INŽENJERING 141-923781-394</p>	<p>izradio i izradio Radek AVBIMOV, dizajner savetnik inženjer</p>		<p>URBANISTIČKI PROJEKAT Urbanistički - arhitektoničke rezne lokacije za izgradnju stambenog kompleksa sa obnovo nepokretnih i krovne konstrukcije u Južnoj industrijskoj zoni u Novom Milshevu na parceli 0947/16, KO Novo Milshevo</p>
<p>NOVO MILŠEVO, Žitna Zvezdana br. 24</p>	<p>list broj: U 01/2018</p>	<p>datum: 8.11.2018</p>	<p>NOVO MILŠEVO, Jul 2018 LIST BR. 14</p>



PRESEK I IZGLEDI OBJEKTA BR. 6

	odgovorni arhitekta Radoslav AVRAMOVIC, dipl. inž. arh. kancelarija ul. Matije Gupca 11 11000 Beograd	projekat pripremio inženjering Pavao H. ANTONIĆ ul. Matije Gupca 11 11000 Beograd	URBANISTIČKI PROJEKAT Urbanistički biro - arhitektonička rasprava lokacije za izgradnju industrijskog kompleksa za obradu papira i livenje keramike u Južnoj Industrijskoj Zoni u Novom Misljevu na parceli 8947/16, KO Novo Misljevo
	investitor "DAN-RAN FEATHERS" d.o.o., ul. Generala Dragoljuba br. 22, Novo Misljevo	arhitekta PRESEK I IZGLEDI OBJEKTA BR. 6	skala R: 1:100

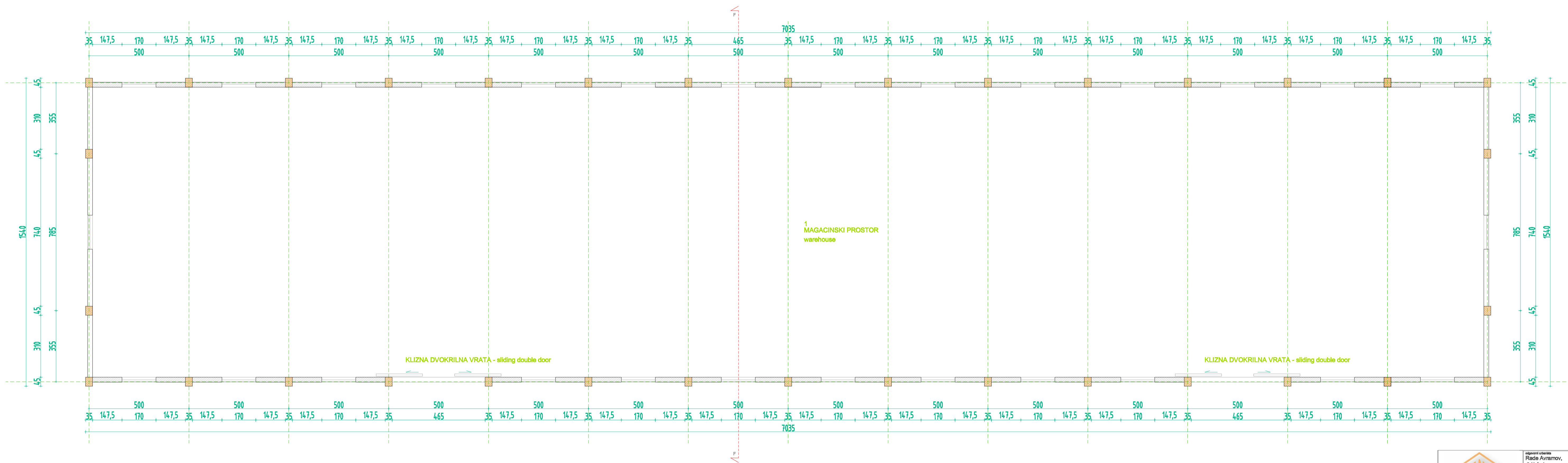
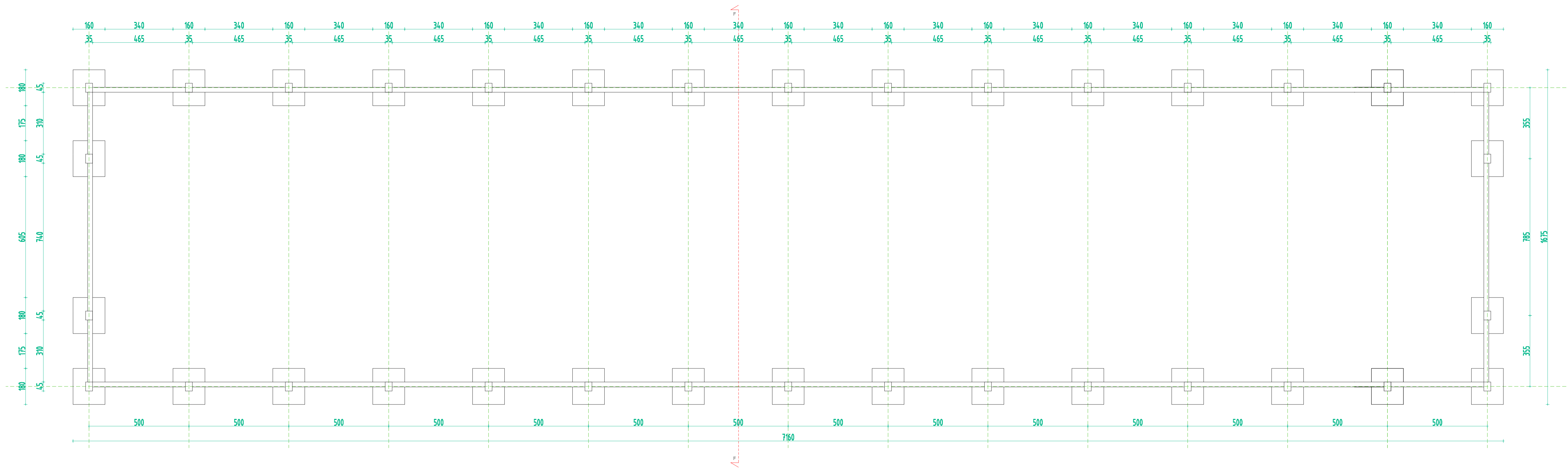

OSNOVE TEMELJA I PRIZEMLJA OBJEKTA BR. 8

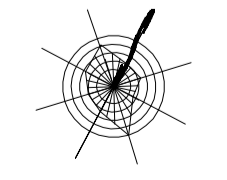

OBJEKAT BR 8 - MAGACIN			
redni br.	namena	obrada podla	površina (m ²)
1	magacin	beton	1009,92
NETO POKRIVENJA			1009,92
BRUTO POKRIVENJA			1092,25

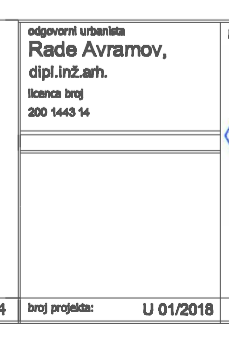

URBANISTIČKI PROJEKAT Urbanističko - arhitektoničke rezne lokacije za izgradnju industrijskog kompleksa sa obilno asfaltni i betonski površine u Južnoj Industrijskoj zoni u Novom Mihaljevu na parceli BH/116, KO Novo Mihaljevo	
"DAN-RAN FEATHERS" d.o.o., ul. Generala Džipčevića br. 22, Novo Mihaljevo	
OSNOVE TEMELJA I PRIZEMLJA OBJEKTA BR 8	
skala: R.1:150	NOVO MIHALJEVO, júl 2018

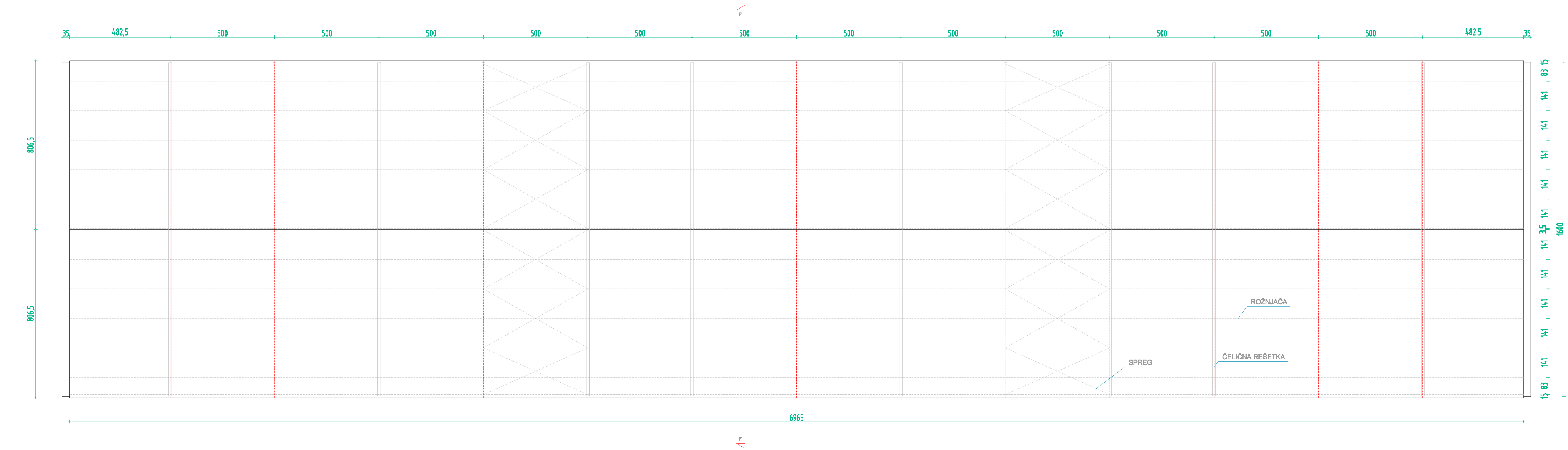
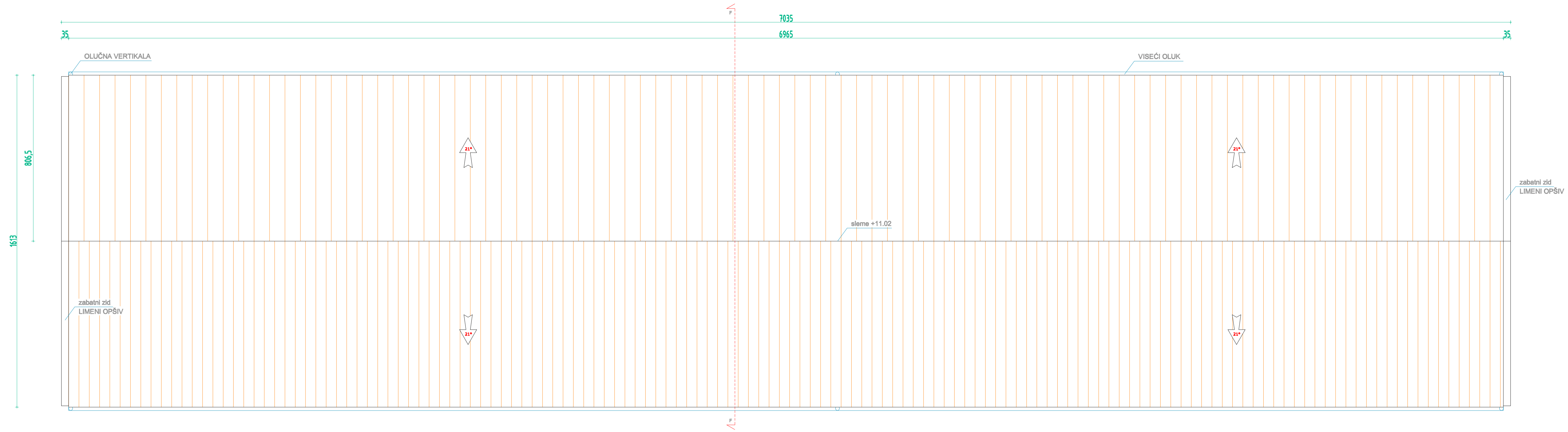

OSNOVE KROVNE KONSTRUKCIJE I KROVNIH RAVNI OBJEKTA BR. 8

<p>URBANIZAM MILOSEVOI BIRÓ ZA PROJEKTOVANJE I INŽENJERING 161 - 523781-394 NOVO MILOŠEVCI, Žitovo Zvezgareva br. 24</p>	<p>odgovorni inženjer Radek AVRAMOV, odgovorni inženjer</p>	<p>projekat i pregled odobrenje bio Pavle 16. Anđelković odgovorni inženjer</p>	<p>URBANISTIČKI PROJEKAT Urbanistički biro - arhitektoničke razne lokacije za izgradnju fabričkog kompleksa sa obradom pepela i šljake u Južnoj bratskoj zoni u Novom Miloševcu na parceli 6947/16, KO Novo Miloševci</p>
	<p>inženjer "DAN-RAN FEATHERS" d.o.o., ul. Generala Dragoljca br. 22, Novo Miloševci</p>	<p>projekat OSNOVE KROVNE KONSTRUKCIJE I KROVNIH RAVNI OBJEKTA BR. 8</p>	<p>R. 1:100 NOVO MILOŠEVCI, JUN 2018 LIST BR. 17</p>

